

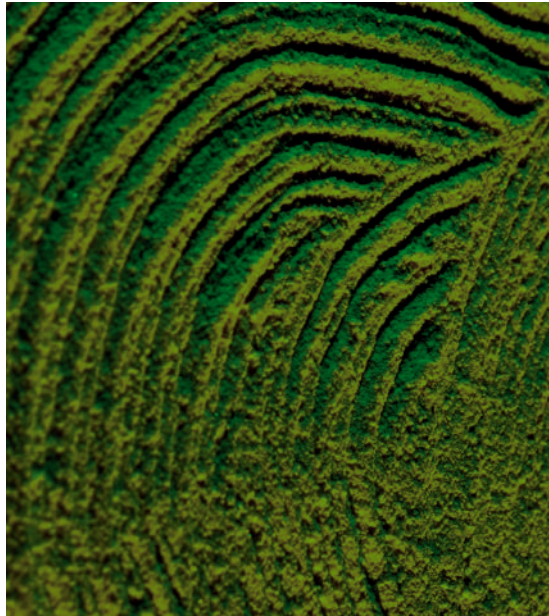

Facultad de
**Ciencias
Agropecuarias**

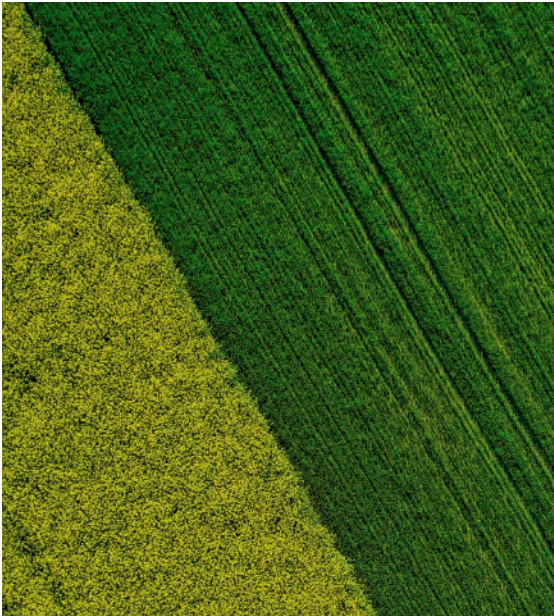

Maestría en Sanidad Vegetal

SNIES 101974 | Res. 15087 del 18 de diciembre de 2019
36 créditos | 3 semestres
Presencial

 **Horarios:** Viernes de 2:00 p.m. a 6:00 p.m.
Sábado de 8:00 a.m. a 2:00 p.m.

Conviértete en un experto en conocimientos que fortalecen la investigación aplicada a la salud e inocuidad de las plantas, para integrarla a servicios comunitarios y a la producción alimentaria mundial.



Fórmate como magíster con estas cualidades:

- ✓ Obtén tu grado de maestría en solo 3 semestres.
 - ✓ Maestría en profundización para dar solución a los problemas fitosanitarios de los sistemas productivos agrícolas.
 - ✓ Docentes con amplia experiencia en medio productivo y referentes nacionales e internacionales en el campo fitosanitario.
- ✦ Aplica conocimientos técnicos con sentido humano, ético y ambiental para aportar al desarrollo sostenible de las comunidades.
 - ✦ Detecta, identifica y soluciona problemas fitosanitarios a través de análisis de caso y la investigación aplicada en los sistemas productivos agrícolas.
 - ✦ Orienta equipos de trabajo que aplican soluciones sostenibles a los retos fitosanitarios.
 - ✦ Innova en estrategias de manejo para fortalecer la salud de las plantas en los agroecosistemas.
 - ✦ Conoce la legislación nacional e internacional para desempeñarte con su aplicación en el sector productivo, aportando a la inocuidad alimentaria mundial.

Desempeñate, en:

- Coordinación a nivel local, nacional o internacional, entidades encargadas de brindar mecanismos de protección fitosanitaria y control de ingreso de fitopatógenos a los territorios.
- Empresas del sector agrícola dedicadas a investigar, producir y comercializar insumos o bioinsumos para la protección de cultivos.
- Asistencia técnica, coordinación de áreas relacionadas con la salud de las plantas y direccionando equipos de trabajo en campo para el diseño de estrategias de manejo.
- Vincúlate a la academia, fortaleciendo programas de pregrado e integrándote a grupos de investigación.

Escanea para
conocer más:



Plan de estudios

Primer Semestre

Bioética y norma ambiental
Fitosanidad
Bioestadística
Metodología de la investigación
Electiva I

Segundo Semestre

Seminario de profundización I
Seminario de profundización II
Seminario de investigación I
Electiva II

Tercer Semestre

Seminario de profundización III
Seminario de investigación II
Legislación y regulación nacional e internacional
Electiva III
Electiva IV



Línea Whatsapp EXCLUSIVA Posgrados:



321 336 08 38



(604) 569 90 90 exts. 694 - 642



posgrados@uco.edu.co
posgrados.sec@uco.edu.co

www.uco.edu.co/posgrados

-
- * La información de este documento puede estar sujeta a cambios y actualizaciones.
 - * Apertura de cohorte está sujeta a consolidación de grupo mínimo de estudiantes.